TV Eichen

Wir bewegen was

Vereinsbrief

www.tv-eichen.de

Ausgabe 02/2016
71. Jahrgang

ab Seite 13

ab Seite 18

ab Seite 28

Informieren und inspirieren.
www.kay-magazin.de

info@kay.de | www.kay.de

Wo finde ich was?

Inhaltsverzeichnis

Ju Jutsu	4
Tennis	11
Leichtathletik	18
Gymnastik-Männer	22
Deutsche Meister vom TV Eichen	25
Kinder Jugend	27
Kinder Turnen	28
Nachtrag Ehrungsabend	32
10 Jahre Wechselschritt	34
Skifreizeit 2016	37
Neue Kurse	38
Unsere Neuzugänge	41
Geburtstage	43
Nachrufe	45
Einsendeschluss | Impressum	46

FAHRZEUGLACKIERUNG
Wagener

– Wir freuen uns auf Sie! –
Auf dem Stück 34 · 57223 Kreuztal-Krombach
Tel. 02732/89580

- PKW-Instandsetzung und Lackierarbeiten
- Nutzfahrzeuglackierungen bis 10 m Länge
- Fahrzeugbeschriftungen
- Smart-Repair
- Hol- und Bringservice
- Sandstrahlarbeiten

Fortbildung mit dem Eichener Ju-Jutsu Großmeister Wolfgang Kroel

Die Themen : Notwehr, Nothilfe, Waffenrecht

An einer Weiterbildung des Nordrhein Westfälischen Ju-Jutsu Verbandes mit der Thematik Notwehr, Nothilfe sowie dem aktuellen Waffenrecht nahmen insgesamt 40 Sportler und Vereinstrainer aus ganz Nordrhein Westfalen teil. Geleitet wurde die Fortbildung vom Lehrreferenten des NWJJV e.V. Wolfgang Kroel 8. Dan vom TV Eichen.

Zu Beginn des Lehrganges demonstrierte Kroel praxisnahe Realität um mögliche Angriffssituationen darzustellen und zu analysieren. Im anschließenden Vortrag über die „Grundregeln der Selbstverteidigung" stellte er noch einmal notwendige Verhaltensweisen bei unabwendbaren Konfliktsituationen heraus.

Mit Hilfe einer PowerPoint Präsentation wurde das Notwehr- und Nothilferecht den Teilnehmern veranschaulicht und erläutert. Besonderes innerhalb der Selbstverteidigungssportarten ist hier eine regelmäßige Beschulung der Sportler und Trainer von großer Bedeutung.

Zum Thema „Messer" referierte Jochen Heinbach. Die unterschiedlichen Klingenformen und die hieraus entstehenden Verletzungen konnte er den Teilnehmern überzeugend darstellen.

„Die Verantwortung des Trainers" war ein weiteres Fortbildungsthema: „Der Vereinstrainer ist für die Auswahl der Verteidigungstechniken seiner Schüler verantwortlich." , denn bei der Unterrichtung der Selbstverteidigungs-Techniken und deren Wirkungsweisen werden die Weichen gestellt.

Zum Ende des Lehrganges stand das aktuelle Waffenrecht auf dem Programm. Hier erfuhren die Teilnehmer die derzeitige Situation aus Sicht des Gesetzes.

(W. Kroel)

Ju-Jutsu Fortbildung

Wolfgang Kroel referiert im Dojo des TV Eichen

Der Bereich der Hebeltechniken im Ju-Jutsu war das zentrale Thema zur Lizenzverlängerung im Dojo des TV Eichen.

Wolfgang Kroel, Lehrreferent des Nordrhein Westfälischen Ju-Jutsu Verbandes, unterrichtete Sportler, die aus ganz NRW angereist waren.
Im theoretischen Teil wurden der Gelenkaufbau, die Biomechanik und die Hebelprinzipien dokumentiert. Der praktische Teil der Fortbildung beschäftigte sich mit unterschiedlichen Lehrmethoden zum sinnvollen und methodischen Aufbau einer funktionierenden Kombination. Hierbei wurde im Besonderen auf die prüfungsrelevanten Ausführungen geachtet.

Im praktischen Teil demonstrierte Wolfgang unterschiedlichste Hebel in Kombinationen und verwies auf die ständige Kontrolle des Angreifers.

Am Ende konnten alle Teilnehmer Ihre Lizenz erfolgreich verlängern.

Ju-Jutsu Kinderprüfung I

12 Kinder stellten sich am 25. April 2016 der ersten Kinderprüfung in diesem Jahr.
Wie unter dem Trainerteam Markus Bräm und Marvin Loos nicht anderes zu erwarten – konnten alle Ju-Jutsu Kids am Ende ihre verdienten Urkunden entgegennehmen.

Es bestanden zum weiß-gelben Gürtel:

1. Frerik Andreeßen
2. Emircan Aslan
3. Beritan Aslan
4. Manuel Klein
5. Dominic Klein
6. Finja Lorsbach
7. Steven Chizuk
8. Alexander Schmidt
9. Sofia Schmidt
10. Edris Hossein

Es bestanden zum orangen Streifen:

1. Fynn Görnig
2. Fabio Schrage

Herzlichen Glückwunsch, allen Kindern die an der Prüfung teilgenommen haben.

Ju-Jutsu Kinderprüfung II

Auch bei der zweiten Ju-Jutsu Kinderprüfung am 09. Mai 2016 im Dojo des TV Eichen waren alle 14 Kinder erfolgreich und konnten am Ende stolz ihre Urkunden in Empfang nehmen.

Es bestand zum gelben Streifen:
Lauritz Krutoff

Es bestanden zum weiß-gelben Gürtel:
Hanna Heimann
Noemi Hillnhütter
Lynn Höfer
Philip Kohn
Julia Landsberger

Es bestanden zum orangen Streifen:
Elias Reifenberger
Layla Reifenberger
Victor Manweiler

Es bestand zum gelb-orangen Gürtel:
Luca Reuter

Es bestanden zum orangen Gürtel:
Melina Kayan
Paul Schneider

Es bestanden zum orange-grünen Gürtel:
Linda Bolik
Angelina Isakow

Herzlichen Glückwunsch! *Wolfgang Kroel*

„Wehre Dich!" - Selbstverteidigung für Kinder

Ju-Jutsu Landeslehrgang mit Großmeister Wolfgang Kroel und 89 Teilnehmern

Zu einem Ju-Jutsu Lehrgang der besonderen Art wurde der Lehrreferent des NWJJV e.V. Großmeister Wolfgang Kroel 8. Dan verpflichtet: „Wehre Dich – Selbstverteidigung für Kinder" hieß das Thema.

89 Kinder und ihre Vereinstrainer und –Helfer, die teilweise weite Anfahrtswege auf sich genommen hatten, wollten vom Cheftrainer des TV Eichen wertvolle Trainingsinhalte und Verteidigungshandlungen erlernen.

Im ersten Lehrgangsabschnitt unterrichtete Wolfgang Verhaltensmuster sowie effektive Schlag- und Tritttechniken. Besonderen Wert legte er auf die lautstarke Unterstützung vor und innerhalb der Abwehrtechnik: „Bei der Verteidigung gegen Erwachsene müsst Ihr mit lauter Stimme und effektiver Technik gegen Vital- oder Schockpunkte explodieren".

Im weiteren Lehrgangsverlauf wurden gegen eine Vielzahl verschiedener Angriffsmöglichkeiten unterschiedliche Verteidigungskombinationen trainiert.

Zum Lehrgangsende zeigte Wolfgang den Kindern noch einige besondere SV-Leckerbissen. Zum Leid der Vereinstrainer, die als erwachsene Angreifer fungieren mussten.

Erfolgreiche Ju-Jutsu Bezirksprüfung

Bei der Bezirksprüfung am 19.06.2016 konnten 4 Sportler der Ju-Jutsu Abteilung des TV Eichen mit ihren tollen Leistungen überzeugen und bestanden die nächst höhere Graduierung.
Die Ju-Jutsu Abteilung gratuliert recht herzlich.

Es bestanden um Grüngurt:
Marius Chizuk
Holger Richter
Es bestanden zum Braungurt:
Jörg Reifenberger
Frank Gamboa

Budo - 30 Jahre aktiv...

„30 Jahre aktiv im Budo-Sport (und im TV Eichen) ist ein Jubiläum, das gefeiert werden sollte!", dachte sich Markus Bräm von der Ju-Jutsu-Abteilung und organisierte ein tolles Event.

Unter dem Motto „von einander lernen – einander bereichern" wurde ein Feuerwerk des Budo-Sports gezündet. Dazu konnte Markus sein, wie er sagte, persönliches Dream-Team an Referenten aufbieten: Ju-Jutsu-Abteilungsleiter Wolfgang Kroel (8. Dan), Steffen Klappert und Matthias Kühn (Ip-Man-Wing-Chung-Meister)

FLEISCHEREI
HOHBERGER
PARTY-SERVICE
aus dem Siegerland

Unsere Spezialitäten:
Knochenschinken
natur gesalzen
aus dem Buchenrauch
Hausmacher Wurst
kalte und warme Buffets
für alle Feiern

Eichener Straße 76 • 57232 Kreuztal-Eichen
Telefon 02732/8751 • Telefax 02732/82350

und Carsten Zimmermann (2. Dan Ju-Jutsu, zertifizierter Instructor im Bereich der realitätsbasierenden Selbstverteidigung) ebenfalls vom TV Eichen. Eben jene, unter deren Anleitung Markus in den vergangenen 30 Jahren ausgebildet wurde und wesentliche Impulse erhalten hatte.

Neben Sportlern der Ju-Jutsu-Abteilung des TV Eichen fanden auch zahlreiche Sportler aus verschiedenen anderen Budo-Disziplinen und Vereinen am 08.05.2016 den Weg in die Vereinsturnhalle des TV Eichen.

Eröffnet wurde der sportliche Reigen von den beiden Wing Chung Kung Fu Meistern Steffen Klappert und Matthias Kühn, die an diesem Tag ihre Lehrgangs-Premiere vor Sportlern außerhalb des Wing Chung gaben. Ihre akribische Vorbereitung auf diesen Tag hatte wirklich gelohnt. Mit dynamischen Handtechniken die Oberhand in der Auseinandersetzung gewinnen, so ließe sich der gewählte Themenschwerpunkt der Beiden beschreiben.

Die zweite Einheit stand unter der Leitung von Großmeister Wolfgang Kroel, der in gewohnt souveräner Manier Verteidigungstechniken auf engem Raum und im wahrsten Sinne „mit dem Rücken zur Wand" vorstellte. Auch dieses Thema war perfekt auf den Teilnehmerkreis zugeschnitten und die Sportler setzten die Ju-Jutsu-Techniken mit hohem Engagement und vor allem viel Spaß um. Ganz im Sinne des Mottos „von einander lernen – einander bereichern" haben die Teilnehmer systemübergreifend trainiert und sich gegenseitig Hilfestellung gegeben.

Abschließend forderte Carsten Zimmermann, eine Experte im Bereich der realitätsnahen Selbstverteidigung, den Teilnehmern mit hocheffektiven und physisch fordernden Drill- und Übungsformen aus seinem Spezialgebiet noch mal alles ab.

Der Beifall, den es bei allen vier Referenten gab, ließ keinen Zweifel aufkommen, dass sie den Nerv der Teilnehmer genau getroffen hatten.
Nach dem sportlichen Teil wartete ein leckeres Buffet auf die Teilnehmer. So war zum Ausklang des Tages die Möglichkeit zu regem Austausch und dem Knüpfen neuer Kontakte gegeben.
Markus Bräm:

„An dieser Stelle noch einmal ganz herzlichen Dank an die Referenten, die Teilnehmer und nicht zu vergessen an Axel, unseren Hallenwart, die alle zum Gelingen eines für mich unvergesslichen Tages beigetragen haben. Ein herzliches Danke-Schön der Ju-Jutsu-Abteilung des TV Eichen für das tolle Geschenk, über das ich mich sehr gefreut habe und das schon einen schönen Platz auf unserer Terrasse gefunden habe.
Mein Dank gilt auch dem TV Eichen, der mir seit 30 Jahren eine tolle sportliche Heimat ist. Auch hätte ich mich sehr gefreut, wenn der eine oder andere mal vorbei geschaut hätte, um sich von der hohen Qualität des Budo-Sportangebots in unserem Verein zu überzeugen."

Bericht: Wolfgang Kroel / Markus Bräm

ZUM ANKER

HOTEL · RESTAURANT

Täglich frische regionale und internationale Spezialitäten.

Kalte und warme Buffets - ausser Haus -

Familie Bernd Stahl

57223 Kreuztal-Krombach · Hagener Straße 290
Telefon (0 27 32) 89 55 - 0 · Telefax (0 27 32) 89 55 33
Internet: www.hotel-zumanker.com
E-Mail: Hotel.Zum.Anker@t-online.de

BRAUKMANN

INGENIEURBÜRO

Dipl.-Ing. G. Braukmann · Vereidigter Sachverständiger der IHK Siegen für:

STRASSENVERKEHRSUNFÄLLE · KFZ-SCHÄDEN · KFZ-BEWERTUNG

Dachsweg 3 · 57223 KREUZTAL

Tel. 0 27 32 / 5 83 40 · Fax 0 27 32 / 31 65 · E-mail: info@kfz-braukmann.de

DAUB u. BERG

Bauunternehmung, Inh. N. Berg

- ▶ Hochbauarbeiten
- ▶ An- und Umbauten
- ▶ Fliesen– und Plattenarbeiten
- ▶ Reparatur– und Trockenlegungsarbeiten
- ▶ Pflasterarbeiten und Außenanlagen
- ▶ Kanaluntersuchungen mit eigener Kamera und Reparaturen

Krombacher Str. 29, 57223 Kreuztal, Tel. 02732/8747

Friedrich-Wilhelm Becker

ELEKTROMEISTER

Vormals Erich Becker

seit 1925

Elektro-Fachgeschäft · Installationen

57223 Kreuztal-Eichen · Eichener Straße 62

Telefon 0 27 32 / 8 02 17 · Telefax 0 27 32 / 8 64 91

Tennis-Saisoneröffnung 2016

Ein schöner Nachmittag mit schwacher Beteiligung

Mit der diesjährigen Saisoneröffnung am 30. April fand gleichzeitig die Aktion „Deutschland spielt Tennis" statt.

Von 13 bis 18 Uhr konnten sich Tennisinteressierte auf unseren Plätzen bei Kaffee und Kuchen oder den üblichen Kaltgetränken über den Tennisbetrieb des TV Eichen informieren. Alles war vorbereitet, Schläger für Groß und Klein und diverse Spielgeräte standen zur Verfügung, sodass einem Schnuppernachmittag nichts im Wege stand. Es bestand also die Gelegenheit unter fachlicher Anleitung die ersten Erfahrungen auf dem roten Sand zu sammeln.

Ob es an der kühlen Witterung gelegen hat, oder dem angesagten aber nicht eingetroffenen Regen, wir konnten keine externen Gäste begrüssen. Leider sind auch keine Mitglieder anderer Sportabteilungen des TV Eichen vorbei gekommen. Daher wurden die vorbereiteten Spielgeräte und Tennisschläger unbenutzt wieder eingepackt.

Um so intensiver nutzten die anwesenden Tennismitglieder, mit sichtlichem Spaß, den doch noch schönen Tag für erste Spiele im Freien. Wir hätten uns zwar auch hier eine höhere Teilnehmerzahl gewünscht, doch der harte Kern von ca. 15 Personen hatte im Anschluss an die sportlichen Aktivitäten einen tollen Abend im Tennishaus mit reichlich kulinarischen Genüssen.

Für zukünftige Aktionen hoffen wir jedoch wieder auf eine bessere Beteiligung, damit sich die Vorbereitungen lohnen und die Motivation der Organisatoren weiterhin erhalten bleibt.

Daher an alle Daheimgebliebenen: Ihr habt etwas verpasst, wir hatten viel Spass.

Ch. Fugmann

Eisenwaren und Industriebedarf Schweisfurth
Heimwerkerbedarf – Schlüsselnotdienst 24 Std.
Schließanlagen und Sicherheitstechnik

E und I
Schweisfurth

- **Beratung**
- **Planung**
- **Montage**
- **Wartung**

Eichenerstraße 2a · 57223 Kreuztal-Eichen
Telefon 0 27 32 - 58 24 14 · Fax 0 27 32 - 20 49 10
www.eisenwaren-schweisfurth.de

Heizung · Klima · Sanitär
Kundendienst = Tag + Nacht
PöTZ

- Heizungstechnik
- Solar- und Wärmepumpentechnik
- Klima- und Lüftungsanlagen
- Sanitärtechnik und Klempnerarbeiten
- Beratung, Planung und Ausführung

Im Schloos 8 · 57223 Kreuztal-Littfeld
Telefon (0 27 32) 8 28 71 · Telefax (0 27 32) 8 61 44

v. l. n. r.: Nina Moll, Andrea Guder, Karen Gassner, Antje Seiffarth, Trainer Arno Wagner, Bettina Seiffarth, Andrea Schmidt, Silvia Hohberger, Karin Müller, Birgit Petschat.
Es fehlen auf dem Bild: Juliane Becker und Cherrivy Rother

Erfolgreiche Saison für die Damen-30-Mannschaft

Die Mannschaft Damen 30 schließt ihre erste Saison nach dem Aufstieg in die Südwestfalenliga mit einem guten vierten Platz ab und sichert sich so den Klassenerhalt.

Bei ihrer ersten Begegnung in der neuen Saison war unsere Mannschaft zu Gast beim Tennisverein Freienohl. Nachdem die ersten drei Einzel-Partien verloren wurden, gelang es den Spielerinnen in einer Energieleistung die folgenden drei Einzel und alle drei Doppel für sich zu entscheiden. Das Endergebnis lautete schließlich 6:3.

Als nächstes war die Mannschaft des TC SSV Elspe 1911 zu Gast auf unserer Anlage in Eichen. Krankheitsbedingt waren die Gäste mit nur vier (statt der sechs nötigen) Spielerinnen angereist.

reinigen_verwerten_entsorgen

Saubere Arbeit_ mit System

- Kanalservice
- Wertstoffhof
- Containerservice
- Schadstoffsammlungen

UMWELTSERVICE LINDENSCHMIDT

Krombacher Straße 42-46
57223 Kreuztal-Krombach
Telefon (0 27 32) 8 88 - 0

www.lindenschmidt.de

Nach spannenden Spielen mit zum Teil sehr knappen Ergebnissen stand es zum Schluss aber dann doch deutlich 8:1 für unsere Eichener Damen.

Damit begann der Start in die Saison besser als vermutet. Gegen den Lokalrivalen aus Ferndorf – und späteren Südwestfalenmeister – zogen die Damen mit einem knappen 4:5 jedoch den Kürzeren. Es folgten zwei wiederum sehr knappe 4:5 Niederlagen gegen die Mannschaften aus Halden und Eggenscheid.
Mit einem abschließenden 6:3 Sieg gegen Remblinghausen konnte das selbst gesteckte Ziel „Klassenerhalt“ dann doch noch erreicht werden.

A. Guder

Begeisternde Spiele beim Wilson-Cup 2016

Zum vierten mal war die Tennisabteilung des TV-Eichen am 23. und 24.07.2016 einer der vielen Ausrichter beim Wilson-Cup. Diese Tennisspielserie ist für Kinder bis zu einem Alter von 10 Jahren gedacht und hieß bis zum vorigen Jahr noch REWE-Cup. Die gemeldeten 26 Teilnehmer kamen mit Ihren Eltern aus allen Himmelsrichtungen. Es waren Familien z.B. aus Essen, Darmstadt, Dortmund und natürlich auch aus der näheren Umgebung angereist. Die meisten der Teilnehmer bereisen die gesamte Wilson-Cup-Serie und sind damit einige Wochenenden für ihre Kinder unterwegs. Am Ende wird der Gesamtsieger in der jeweiligen Altersklasse ermittelt und in einer großen Feierstunde geehrt. Die Ausrichtung dieser Veranstaltung in Eichen ist damit auch ein kleines Aushängeschild für unseren Verein.

In den verschiedenen Altersklassen spielen die Kinder "jeder gegen jeden".
Die Kleinsten (bis 8 Jahre) spielen im sog. Kleinfeld, sodass sie mit den weichen Schaumgummibällen nur einen kleinen Laufradius bewältigen müssen. Im Unterschied zu den höheren Altersklassen spielen hier auch Mädchen gegen Jungen.

Die Kinder bis 9 Jahre spielen im sog. Midcourt. Hier wird der Tennisplatz durch zusätzliche Linien etwas verkleinert. Die Tennisbälle sind etwas härter als bei den Kleinfeldspielern.

Fast so hart wie die Erwachsenenbälle sind die der "Großen" (bis 10 Jahre) und gespielt wird auch auf der gesamten Tennisplatzgröße.

In allen Altersklassen konnte man bereits großes Talent und technische Fähigkeiten beobachten. Besonders bei den bis 10-jährigen kamen sowohl bei den Mädchen als auch Jungen begeisternde Matches auf hohem Niveau zustande und jeder hätte den Sieg verdient gehabt. Insbesondere das Endspiel der Mädchen bis 10 Jahre ließ die Zuschauer staunen. Die Technik und das Spielvermögen waren schon sehr beeindruckend.

Nach Abschluss jeder Spielgruppe wurde eine kleine, aber für die Kinder sehr wichtige Siegerehrung abgehalten, wobei jedes Kind ein kleines Geschenk und die ersten drei neben der Urkunde einen Pokal erhielten.

Christian Fugmann

LA Cup 2016

Wettkämpfe 3 bis 7

Nach dem Vereinsbrief 1/2016 fanden 5 weitere Wettkämpfe wie folgt statt:

3. in Littfeld	am 07. Mai
4. in Mudersbach	am 17. Juni
5. auf dem Giller	am 03. Juli
6. in Arfeld	am 08. Juli
7. in Vormwald	am 15. Juli

Littfeld

Bei strahlendem Sonnenschein und endlich wieder sommerlichen Temperaturen fand am Samstag den 7. Mai in Littfeld der 3. LA-Cup-Wettkampf und damit die erste Freiluftveranstaltung der Saison 2016 statt.

Vom TV-Eichen nahmen 5 Athleten teil, wobei diesmal keine Eichener Frau anwesend war. Die Organisation war diesmal ganz hervorragend. Die Altersgruppe 60 bis 69 war in einer Stunde mit den 3 Disziplinen (Werfen, Kugelstoßen und Weitsprung aus dem Stand) fertig und konnte sich bei Kaffee und Kuchen von der Terrasse aus die noch kämpfenden Sportler der anderen Altersklassen betrachten.

Die Eichener Sportler erreichten folgende Platzierungen:

1.	M45 Frank Stein	7. Platz
2.	M50 Reimo Flegel	4. Platz
3.	M60 Gerhard Braukmann	4. Platz
4.	M65 Christian Fugmann	2. Platz
5.	M75 Eberhardt Flender	11. Platz

Mudersbach

Petrus muss ein Leichtathlet sein;
denn entgegen der schlimmsten Wettervorhersagen mit Gewitter und Unwetter fand der 4. Wettkampf des LA-Caps bei überwiegend strahlendem Sonnenschein statt.

Einige der Wettkämpfer wollten ursprünglich gar nicht erst anreisen, weil sie mit einer Absage der Veranstaltung gerechnet hatten. Zum Glück haben sie es sich anders überlegt, so dass 120 Teilnehmer zu den Wettkämpfen antraten. Bei guter Stimmung konnten alle Disziplinen dank der sehr guten Vorbereitung zügig und ohne lange Wartezeiten abgewickelt werden.

Vom TV-Eichen nahmen wieder nur 5 Athleten teil. Auf dem frisch renovierten Platz und einer hervorragenden Organisation mit genügend Kampfrichtern, fanden die Athleten beste Bedingungen für den Wettkampf vor. Auch für die kulinarischen Bedürfnisse war wie immer gut gesorgt.

Die Eichener Sportler erreichten folgende Platzierungen:

1.	M50 Reimo Flegel	9. Platz
2.	M60 Gerhard Braukmann	2. Platz
3.	M65 Christian Fugmann	3. Platz
4.	M70 Hans-Gerd Schreiber	7. Platz
5.	M75 Hubert Geilen	4. Platz

Giller

Pech für 2 Eichener Sportler.
Bei anfänglich schönem, aber recht kühlem Wetter, verletzten sich gleich zwei Sportler des TV Eichen beim 50m Lauf.

Der erste Pechvogel war Gerhard Braukman. Gleich die erste Disziplin, den Ballwurf; ließ Gerhard ausfallen, um später die für ihn lukrativere Disziplin 50 Meter zu absolvieren. Mit sehr guten 2,59m im Weitsprung und guten 9,17m im Kugelstoßen absolvierte er zwei Disziplinen erfolgversprechend. Beim 50m-Lauf lag Gerhard bis zur Hälfte noch in Führung, als ihn ein starker Schmerz im Oberschenkel zu einer nicht sehr eleganten Rolle vorwärts zwang. Im Anschluss stellte sich heraus, dass er sich beim Lauf einen Muskelfaserriss und beim Sturz eine Zerrung im Fuß zugezogen hat. Mit dieser fehlenden Disziplin viel Gerhard natürlich auf den 5. und letzten Platz zurück, blieb aber in der Wertung.

Der zweite Pechvogel war Katrin Baldurson-Schütz. Ebenfalls beim 50m-Lauf, fast an gleicher Stelle, ereilte sie das gleiche Schicksal. Mit einem Muskelfaserriss, aber wesentlich schwereren Schürfwunden musste sie sogar im Krankenhaus behandelt werden.

Vom TV-Eichen nahmen 6 Athleten teil. Auf dem in letzter Minute halbwegs hergerichteten Platz, kamen im Allgemeinen keine überragenden Leistungen zustande.
Das Wetter spielte an diesem Tag recht gut mit, lediglich gegen Ende der Veranstaltung gab es einige kleine Schauer.

Die Eichener Sportler erreichten folgende Platzierungen (korrigiert für LA-Cup-Wertung):

1.	F55 Katrin Baldurson-Schütz	11. Platz
2.	M60 Gerhard Braukmann	5. Platz
3.	M65 Christian Fugmann	2. Platz
4.	M70 Hans-Gerd Schreiber	3. Platz
5.	M75 Hubert Geilen	4. Platz
6.	M75 Erhard Flender	13. Platz

Arfeld

Verletzungsbedingt und wegen der beginnenden Urlaubszeit nahmen an diesem Wettkampf keine Eichener Sportler teil.

Vormwald

Auf dem wunderschönen Natursportplatz mitten im Hauberg von Vormwald konnte bei trockenem Wetter und guter Stimmung das 7. LA Cup-Sportfest der Saison 2016 mit 121 Athleten durchgeführt werden. Nach einer reibungslosen Organisation kam pünktlich um 21:15 Uhr bei entretender Dämmerung das Highlight des Tages. Die Siegerehrung wurde mit Fackeln und Girlanden zu einem ausgefallenen und stimmungsvollen Akt. Die Überraschung war allen Teilnehmern anzusehen.

Ebenfalls verletzungsbedingt und wegen der momentanen Urlaubszeit nahmen an diesem Wettkampf nur 2 Eichener Sportler teil.

Die Eichener Sportler erreichten bei etwas kühlem aber trockem Wetter folgende Platzierungen:

1.	M65 Christian Fugman	2. Platz
2.	M75 Erhard Flender	13. Platz

Ch. Fugmann)

Frisch Motorgeräte

FRISCH
MOTORGERÄTE

Tel. 8 21 38

• Rasenmäher • Motorsägen
• Gartengeräte

Fax 89 23 34
An der Stetze 10
57223 Kreuztal-Eichen

Gymnastikboys im TV Eichen

Gymnastikboys bereisten auf ihrer Jahrestour 2016 die Saar-Mosel-Region

Wie traditionell immer Anfang Juli (diesmal vom 7.7. bis 10.07.2016) starteten 26 reiselustige Gymnastikboys des TV Eichen mit ihrer Chefin Elke Schreiber und der Gründerin der Gymnastikgruppe Karin Franz im vollklimatisierten Bus zu ihrem diesjährigen Jahresausflug. Nach einer Frühstückspause in der Eifel ging es bei herrlichem Wetter zunächst zum Radioteleskop in Bad-Münstereifel-Effelsberg. Die Einblicke in die technischen Möglichkeiten der Radioastronomie machten die meisten von unssprachlos, denn die Forschungen über die Dimensionen der Weite des Weltalls übersteigen jedwede menschliche Vorstellungskraft.

Entlang der Mosel mit einem „denkwürdigen" Aufenthalt in Bernkastel-Kues gelangten wir schließlich nach Merzig an der Saar. In der „Stadt der Wölfe" nahmen wir im sorgsam ausgewählten Hotel (mit Restaurant) Quartier für die nächsten Tage. Von dort aus wollten wir die nähere und weitere Umgebung bereisen.

Neben den Highlights unserer Fahrt mit dem Besuch von gleich drei Sehenswürdigkeiten, die in der Weltkulturerbe-Liste der UNESCO Eingang gefunden haben, muss ein weiteres „Alleinstellungsmerkmal" der Reise besondere Würdigung finden. Unserem „Gymnastikboy" Reiner Tiepelmann, der schon zum siebten Mal für die Durchführung der Jahresfahrt verantwortlich zeichnete, gebührt für die Planung und Vorbereitung (zusammen mit Siegfried Falk) allerhöchste Anerkennung. Unter anderem hatte er allen Mitfahrern/-innen eine bis ins letzte Detail ausgearbeitete 58-seitige Reisebeschreibung erstellt, in der reich bebildert alle Besonderheiten der Reiseziele dargelegt sind.

Am Freitag ging es zu der nahe gelegenen großen Saarschleife und zum Aussichtspunkt Cloef. Danach stand der Besuch des von dem Unternehmen Villeroy & Boch geprägten Städtchens Mett-

lach auf dem Programm. Unter sachkundiger und unterhaltsamer Führung unserer engagierten Reiseleiterin Gabriele Sauer hielten wir uns auf der Rückfahrt noch in dem luxemburgischen Örtchen Schengen auf, das als Synonym für ein gerade in den letzten Monaten nicht immer unumstrittenes "Europa ohne Schlagbäume" bekannt ist. Interessierten bot sich abends die Gelegenheit zu einem Besuch der außerhalb von Merzig gelegenen Wolfsgehege. Nicht zuletzt durch die persönliche Führung der „Leitwölfin" Tatjana Schneider wurde dieser Besuch zu einem besonderen Erlebnis. Sie brachte das Kunststück fertig, die in mehreren großen Waldgehegen lebenden Wölfe verschiedener Herkunft in der beginnenden Dämmerung zum vielstimmigen Wolfsgeheul zu animieren. Schauerlich! Beeindruckt vom Geheul der Wölfe konnten die Naturliebhaber danach den inzwischen schon im Biergarten chillenden übrigen Gymnastikboys einiges erzählen (und vorheulen).

Das Weltkulturerbe "Industriedenkmal Völklinger Hütte" stand samstagvormittags auf dem Programm. Nach kurzem Aufenthalt fuhren wir über Saarbrücken weiter nach Frankreich in die Stadt Metz. Bei einer Stadtrundfahrt, dem Besuch des Centre Pompidou-Metz, einer Führung durch die Kathedrale Saint-Etienne (Chagall-Fenster!) und einem Imbiss in der quicklebendigen Markt-Halle bzw. in einem der Straßencafés konnten wir in kurzer Zeit vielfältige Eindrücke sammeln. Metz, einst preußisch geprägte Garnisonsstadt, besticht durch sein historisch gewachsenes und in zwei Weltkriegen vollkommen unversehrt gebliebenes Stadtbild. Aufgrund des Bilderbuchwetters und auf Anraten unserer Reiseleiterin hatten wir uns spontan noch zu einem Abstecher in die französische Stadt Nancy entschieden. Ein wirklich guter Entschluss: In Nancy residierten früher die Herzöge von Lothringen. So konnten wir den im 18. Jahrhundert errichteten wahrlich fürstlichen Place Stanislas (ebenfalls Weltkulturerbe) bestaunen, der sich frisch restauriert in seinem vollen Glanz präsentierte. Am Abend saßen die prächtig aufgelegten Gymnastikboys noch lange gemeinsam im Biergarten des Hotels zusammen, um die frischen Eindrücke der Tour, aber auch spontan eingeworfene Episoden früherer Jahresausflüge in heiterer Stimmung Revue passieren zu lassen.

Bevor uns der Bus am Sonntag wieder wohlbehalten nach Eichen zurückbrachte, standen noch der Besuch des Örtchens Saarburg mit Vesper und Weinprobe bei einem Winzer sowie eine lockere Stadtrundfahrt in Trier mit anschließendem Spaziergang auf dem Programm. Auch die Römerbauten Triers (u.a. Porta Nigra) gehören bekanntlich zum UNESCO-Weltkulturerbe. So rundete der Besuch in Trier den kulturell überaus interessanten Jahresausflug beeindruckend ab.

Auf der Rückfahrt nach Eichen waren alle Teilnehmer voll des Lobes und – wie könnte es anders sein – Reiner Tiepelmann präsentierte bereits mögliche Ziele unserer nächstjährigen Reise, die auf lebhaftes Interesse stießen.

Mehrstimmiger Ruf: „Wiederwahl"!

Klaus Jankowski

Bald
Obst- und Gemüsegroßhandel

Partner der Spitzengastronomie

Täglich von 6.00 Uhr bis 13.00 Uhr
Freitags durchgehend bis 18.00 Uhr

Täglich frischer Wareneinkauf von
Bioware aus kontrolliertem Anbau – Spezialitäten
Früchte – Gemüse – küchenfertige Artikel

Spargel und Erdbeeren aus kontrolliertem Anbau

Hagener Straße 147 · 57223 Kreuztal
Fon: 02732-80190 · Fax: 02732-763 483 · Mobil: 0171-654 6338

PHYSIO
THERAPIE
LENZ

Julia Lenz
Staatlich gepr. Physiotherapeutin

» Termine nach Vereinbarung
» Hausbesuche

Jahnstraße 33
57223 Kreuztal
Telefon: 02732 76 999 66
Mobil: 0177 590787
www.physiolenz.de

- Krankengymnastik
- Manuelle Therapie
- Manuelle Lymphdrainage
- PNF
- CMD (Therapie Kiefergelenk)
- Klassische Massage
- Wärmetherapie (Heißluft)
- KinesioTape

Wieder zwei deutsche Meister vom TV Eichen

Andreas Pawlow im Gewichtheben

Vom 21. - 24.April 2016 fand in Rodewisch in Sachsen die Deutsche Master Meisterschaft im Gewichtheben statt. Insgesamt traten 268 Starter aus allen Bundesländer an und stellten ihr Können in den jeweiligen Alters und Gewichtsklassen auf die Probe.
Mit einem deutlichen Sieg in seiner Klasse kehren Andreas Pawlow zurück.
„Master" ist man beim Gewichtheben, wenn man in den Altersklassen startet.
Andreas Pawlow (Altersklasse 35 – 39 Jahre, Gewichtsklasse +105 kg) gelang es mit 135 kg im Reißen und 175 kg im Stoßen seine Gegner hinter sich zu lassen.

An dieser Stelle wollen wir nicht versäumen, auch Thomas Schiller zu einer hervorragenden Leistung zu gratulieren. Ebenfalls in der Altersklasse 35 – 39 Jahre, aber in der Gewichtsklasse bis 94 kg, erreichte er mit 110 kg im Reißen und 133 kg im Stoßen einen sehr guten 3. Platz.

Reinhard Sieblitz im Geräteturnen

Reinhard Sieblitz turnte in diesem Jahr am letzten Maiwochenende bei den Deutschen Meisterschaften in Radolfzell erstmals in der Altersklasse M65. In seinem Fünfkampf mit 11 angetretenen Turnern erreichte er 44,95 Punkte. In die Wertung flossen die Ergebnisse der vier Geräte mit den höchsten Punkten. Der Turner im Eichener Trikot erreichte am Boden 11,60 Punkte, am Pferd 11,40 Punkte, beim Sprung 11,20 Punkte und am Barren 10,75 Punkte. Am Ende verbuchte er 1,65 Punkte mehr als der Zweitplatzierte. Nach der Silbermedaille im vergangenen Jahr durfte er sich diesmal über „Gold" freuen.

Für diese außergewöhnlichen Leistungen von Reinhard Sieblitz und Andreas Pawlow gratulierten die Leiterin Sportbetrieb Kirsten Willcke und der Vorsitzende Frank-Wieland Frisch bei einer kleinen spontanen Ehrung in Mitten der jüngsten Geräteturner, den beiden deutschen Meistern ganz herzlich.

CF

Spedition Siebel GmbH

57223 Kreuztal · Wendenhof 7
57215 Kreuztal · Postfach 0776

Telefon (0 27 32) 89 63-0
Telefax (0 27 32) 89 63-70

Internet: http://www.siebel-spedition.de
E-Mail: info@siebel-spedition.de

Güternah- und Fernverkehr

„Just-in-time" · Transporte im gesamten Bundesgebiet und Benelux
Schwertransporte bis 38 to
Spezialangtransporte bis 30 m
Beheizte Lager- und Umschlaghallen auf über 15.000 m²
Krankapazitäten bis 40 to
Eigener Gleisanschluss · Konsignationslager
Logistik-Lösungen

E.KLEIN
ELEKTROANLAGEN

Industrieinstallation	Gebäudeinstallationen
Hoch- und Niederspannungsanlagen	Büro-Gebäude
Maschineninstallation	Ein- und Mehrfamilienhäuser
Halleninstallation	Netzwerktechnik
Hallenbeleuchtung	Nachtspeicheranlagen
Verkabelungen	Geräte und Anlagenprüfung gem. BGVA 3 bzw. TRB5

Auf der Birke 1 · 57223 Kreuztal-Eichen
Telefon 0 27 32 / 8 00 03 · Fax 0 27 32 / 8 62 39
www.klein-elektroanlagen.com

Erfolgreiche Abnahme des Kinder – Turnabzeichens im TV Eichen

Pünktlich vor den Sommerferien absolvierten 28 Turnmäuse (unsere neuen Freitags-Turnmädchen) und Jungen und Mädchen des allgemeinen Kinderturnens in Kooperation mit der Offenen Ganztagsschule Eichen ihre Prüfungen zum Erlangen des

KINDERTURNABZEICHENS DES DEUTSCHEN TURNERBUNDES

Nach den Osterfeien begann die Vorbereitung, denn immerhin stehen 72 Übungen aus 12 verschiedenen Bereichen zur Verfügung. Nicht alle Übungen konnten mangels Zeit oder Material erprobt werden, aber viele Aufgaben aus den Bereichen wie Motorik, Geschicklichkeit, Kraft, Ausdauer und turnerischen Grundlagen wurden geübt und absolviert, so dass alle Teilnehmerinnen und Teilnehmer weit über die erforderliche Mindestpunktzahl kamen.

Die Urkunden wurden in den letzten Turnstunden vor den Sommerferien verliehen, leider fehlten aber einige Kinder beider Gruppen wegen diverser Schulveranstaltungen.

An dieser Stelle noch mal herzliche Glückwünsche an alle von Heike, Martina und Kirsten !

KW

Menzler
Malerfachbetrieb

Sie finden uns auch im Internet unter:
www.maler-menzler.de

- Malerarbeiten und Anstrich
- Tapezierarbeiten
- Putzarbeiten / Effektbeschichtungen
- Fassadengestaltung
- Wärmedämmsysteme
- Bodenbeläge und Bodenbeschichtung
- Fliesen- und Plattenverlegung

Inh. Markus Flender | Stendenbacher Weg 32 | 57223 Kreuztal-Eichen
Telefon: 0 27 32 / 763 38 55 | Mobil: 01 71 / 7 45 88 28 | Mail: info@maler-menzler.de

E-Jugend mit Tali Groos

GERÄTTURNEN MÄDCHEN

Die Taube

Bereits in der 2. Generation ist sie der heißbegehrte Wanderpokal für die Turnerinnen im TV Eichen. So hätte z.B. Mathilde bei den letzten **Vereinsmeisterschaften** die Chance gehabt, die Taube zu bekommen, auf der bereits der Name ihrer Mama Johanna steht.

Opa Arnold Ohrndorf stiftete die Taube in den 80er Jahren für Erikas Turnmädchen und seitdem wandert sie von Turnerin zu Turnerin.

Anders als bei den Bezirksschülerinnen-Wettkämpfen wird am Ende der Prozentsatz der zu erreichenden Punkte errechnet und so könnten auch die kleinsten Turnerinnen gewinnen.

2016 wird Lara Menn auf der Taube verewigt – sie hatte 96,08% von 60 möglichen Punkten.

Vor den Vereinsmeisterschaften fanden aber noch die **Bezirksschülerinnen- Wettkämpfe** in Netphen statt. Auch wenn der TV Eichen mit fast 30 Turnerinnen teil nimmt, ist es oft schwer gegen Kreuztal oder Netphen, die in vielen Altersklassen oft sogar mit zwei Mannschaften antreten können.

Trotzdem haben sich die älteren Mädchen für die **Gauschülerinnen- Wettkämpfe** – diesmal im Wittgensteiner Land – qualifiziert.

F-Jugend

Mit dem olympischen Gedanken „Dabei sein ist alles" reisten wir also mit knapp 10 Mädchen an (leider krankheitsbedingte Ausfälle). Auch hier wurde klar, dass wir nicht wie z.B. der VTB Siegen aus den Vollen schöpfen können.

Lara verpasste ganz knapp den Sieg in ihrer Altersklasse.

Die Vereinsmeisterschaften sind dann schon eher ein familiärer Wettkampf mit Kaffee und Kuchen auf der Empore. Alle Turnerinnen strengen sich noch mal richtig an und erreichen (fast alle) über 85% - jede will die Taube!

Laura Menn, Hedi Palauschek, Lorena Bona

Julia Münker

Nutzen Sie unsere Erfahrung.

Versichern, vorsorgen, Vermögen bilden. Dafür sind wir als Ihre Allianz Fachleute die richtigen Partner. Wir beraten Sie umfassend und ausführlich. Überzeugen Sie sich selbst.

Dreute und Katz OHG

Allianz Generalvertretung
Hagener Straße 27
57223 Kreuztal

dreute.katz@allianz.de
www.allianz-dreute-katz.de

Tel. 0 27 32.30 77
Fax 0 27 32.2 56 16

Besuchen Sie unsere Homepage!

Allianz

Nele Schröder

Janne Schröder

Platzierungen

F-Jugend:	Bezirk:	4. Platz; Einzel: 7. Platz für Sophia Zimmermann
	Verein:	Sophia Zimmermann, Lena Schragen, Sofia Corces Alvarez, Annika Münker, Ronja Schwänke, Julia Münker
E-Jugend:	Bezirk:	3. Platz; Einzel: 4. Platz für Hannah Stenzel
	Verein:	Mikkeline Bunzel, Janne Schröder, Johanna Zimmermann, Lotta Leyh, Amina Lindenschmidt, Ella Kohlschein, Mathilde Enkling- Scholl
D-Jugend:	Bezirk:	1. Platz; Einzel: 2. Platz für Lara Menn (punktgleich mit 1. Platz!)
	Gau:	9. Platz; Einzel: 3. Platz für Lara Menn (0,55 Punkte unter Sieg)
	Verein:	Lara Menn, Hedi Palauschek, Marlena Leber, Mia Dietrich, Lana Wingendorf, Lena Beyerlein, Greta Papenfuß
C-Jugend:	Bezirk:	2. Platz; Einzel: 2. Platz für Nele Schröder
	Gau:	10. Platz
	Verein:	Nele Schröder, Klara Leyh, Lorena Bona, Carlotta Hanzl
B-Jugend:	Bezirk:	3. Platz; Einzel: 4. Platz für Laura Kirschey
	Gau:	8. Platz
	Verein:	Laura Kirschey, Ida Halberstadt

Fotos: Michaela Burbach/ Text: Katrin Schragen

Beitrag zur Verleihung des Titels der Ehrenturnwartin für Hanne Wiesel – ein Nachtrag zum Bericht vom Ehrungsabend am 12.03.2016

Hanne Wiesel - so hat sie erzählt, hat zwei sportliche Leben gehabt. Das erste hat mit einem heute bekannten Fußballverein zu tun - dem VfL Bochum.

Hanne kommt aus Bochum und ihr Vater, Heinz Ryssel war Fußballerübungsleiter beim VFL .

Er hat sie mit auf ein Stadtsportfest genommen und ihr gesagt, sie solle sich eine Sportart aussuchen, die ihr gefiele. Fasziniert war sie vom Turnen, der Leichtathletik und dem Rollkunstlaufen. Gut dass sie sich für das Turnen entschieden hat, denn diese Entscheidung hat sie letztlich auch nach Eichen geführt.

Ihr erste turnerische Begegnung - für heutige Verhältnisse mit 14 Jahren recht spät - waren die Ringe, heute für Frauen kein Wettkampfgerät mehr, ebenso wie der Parallelbarren für Frauen, der dann durch den Stufenbarren abgelöst wurde. Dieses Gerät muss Hanne besonders gelegen haben, denn als erste Turnerin gelang ihr die Grätsche rückwärts über den oberen Barrenholm. Hannes sportliche Karriere verlief steil und schnell. 1950 nahm sie an der Deutschen Jugendmeisterschaft teil und war immer eine viel-

seitige Sportlerin. Zum Turnen gehörte auch die Gymnastik und der fußballbegeisterte Vater hat ihr wohl die Fähigkeit zum schnellen Laufen vererbt.

1958 gehörte sie als Botschafterin und aktive Turnerin zur Deutschlandriege, die die USA besuchte, um dort für das Turnen zu werben. "Diplomatin in Weiß" wurden die jungen Turnerinnen genannt, die auch das Deutschlandbild in den USA korrigieren sollten
Das „zweite sportliche Leben" begann wenige Jahre später. Hanne hatte beim Training ihren Mann Helmut kennenglernt und folgt ihm 1961 nach Eichen.

Die leistungs- und wettkampfsportliche Karriere von Hanne war nun beendet und sie widmete sich auf anderen Ebenen der Sache, die sie immer mit Leidenschaft, großem Engagement und Herzblut betrieben hat.

Sie unterstützte das Turnen als Vertreterin der Frauen, Fachwartin für Gymnastik und Tanz und als Oberturnwartin in unserem Verein. Diese Ämter hat sie von 1962 bis 2010 fast nahtlos inngehabt und nur für eine kurze Familienzeit unterbrochen.

Ganz konnte und wollte sie das aktive Turnen und die Gymnastik nicht zurückstellen. In der berühmten Montagsgruppe und im Kinderturnen war sie von 1962 bis 1970 als Übungsleiterin aktiv.

Ein besonderes Interesse galt immer dem Wettkampf- und Leistungssport. So holte sie mit dem Verein 2001 die WTB-Meisterschaften und die Deutschen Meisterschaften in Gymnastik und Tanz nach Kreuztal und 2003 sogar die Deutschen Meisterschaften in dieser Sportart. Diese Sportart erfreut sich in unserem Verein großer Beliebtheit, wobei die Gruppen der Mädchen und jungen Frauen (Medelz und Twixies) ebenso wie im TGW immer wieder erfolgreich auf Landes- und Bundesebene aufgetreten sind. Hannes Einsatz hat hier Früchte getragen. Diese Meisterschaften waren ein Höhepunkt in der langen und erfolgreichen Vereinsgeschichte und wirklich perfekt organsiert - dank Hanne und der vielen Helferinnen und Helfer im Verein!

Zu ihren Hobbys gehört neben dem aktiven Sporttreiben und der Gremienarbeit die Dokumentation des Frauenturnens im TVE in Wort und Bild. Komisch - ihre eigenen Urkunden und Lorbeerkränze hat sie nach eigenem Bekunden beim Umzug nach Eichen alle „entsorgt", weil sie ihr nicht wichtig gewesen seien.

Ihre Liebe zum Turnen, zur Gymnastik und zum Sport allgemein kann man sicherlich nicht nur an Urkunden und Auszeichnungen messen. Trotzdem ist die Ernennung zur **Ehrenturnwartin** (Hanne wollte eigentlich gar keine Auszeichnung) nicht die erste Ehrung, die ihr zuteil wird. Ihre Arbeit wird auf Vereins-, Gau- und Landesebene sowie beim DTB geschätzt und ist mit vielen Auszeichnungen honoriert worden. Sie ist Ehrenmitglied und Inhaberin des Ehrentellers unseres Vereins, erhielt die Gau-Ehrenplakette, die Ehrennadel in Silber des WTB und die des DTB in Bronze.

Wir gratulieren Hanne Wiesel zur **Ehrenturnwartin.** Wir freuen uns, dass sie über Jahre das Geschehen in unserem Verein mit Ideen, Rat, Tat und ganz viel Organisationstalent bereichert und besonders die Frauen immer engagiert begleitet hat. Wir wünschen Hanne und ihrem Mann Helmut Gesundheit, ihr weiterhin Freude am Vereinsgeschehen, am Turnen, an Gymnastik und Tanz und am sportlichen Geschehen um sie herum.

Heike Siebel

10 Jahre Tanzgruppe Wechselschritt,
mit Marlies kommen wir nie aus dem Tritt,

sie macht uns fit von Kopf bis Fuß,
glaubt´s mir, ich mache keinen Schmus.

Ob Santa-Lucia, Radetzky oder Agadou,
90 Minuten tanzen wir immer zu.

Ob im Block oder in der Gasse,
die Marlies ist schon große Klasse.

Mittwochs sind wir mit ihr in der Halle,
dann geht´s rund! In jedem Falle.

Es werden bekannte Tänze vertieft,
damit wir bloß nichts vergessen – sonst läuft was schief.

Neues üben wir wie besessen,
Ehrgeiz kommt auf, das ist doch klar,
so ist tanzen einfach wunderbar.

Wir tanzen auch schon mal auf ,nem Event,
wie man das wohl ja heute nennt.

Manchmal geh´n wir in Karins Hütte,
dann tanzen wir sogar im Wald.

„Juhuu", ruft Marlies laut heraus,
und alle sehen ganz zufrieden aus.

Nach Kaffee und gutem Kuchen gehen abends wir gestärkt nach Haus,
und freuen uns auf die nächsten Stunden,
zu tanzen dann wieder in großen Runden.

Die Gesundheit zu erhalten ist unser Ziel,
drum sage ich jetzt nicht mehr viel.

Danke, Marlies, und gut Heil,
bei Dir gibt´s niemals Langeweil´.

Von Helma Schmidt
Im Juni 2016

Skifreizeit 2016

Super, Grandios, Perfekt – einfach alles gut !!

So lautete die einstimmige Meinung nach der 13. Skifreizeit des TV Eichen, dieses Mal in den Dolomiten. Nach vielen Skifreizeiten direkt an der Marmolada zog es dieses Jahr die 60 Teilnehmer erstmalig nach St. Christina im Grödnertal.

Herrlichstes Wetter, tolle Pistenverhältnisse und eine super Unterkunft ließen die Skiherzen der 9- bis 70-jährigen Eichener höher schlagen und keine Wünsche offen.

Seit 20 Jahren bietet der TV Eichen eine Familien-Skifreizeit an. Die ersten beiden, 1996 und 1997, wurden noch von Norbert Scheider auf der Duxeralm in Österreich organisiert, danach übernahmen Mike und Kirsten Willcke das Ruder bzw. die Ski und führten die Eichener nach Valmorel in Frankreich, ins österreichische Alpbachtal und schlussendlich in die Dolomiten .

Viele haben seitdem keine Skifreizeit verpasst, einige setzten aus und waren dieses Jahr endlich wieder dabei, aber auch drei neue Familien konnten sich erstmalig von der netten Gruppenatmosphäre und der tollen Stimmung während und nach einem Skitag überzeugen.

Der früher traditionelle Frauentag wurde wieder ins Leben gerufen und 15 Damen, egal ob Anfängerinnen oder Profis, erlebten gemeinsam, kinder – und männerlos, einen wunderschönen, harmonischen Skitag mit Umrundung des legendären Sella-Stocks.

Auch die Jugendlichen kamen voll auf ihre Kosten. Vor 20 Jahren noch pure Anfänger, wagten sich einige dieses Jahr sogar in die Pordoi-Scharte, was sicherlich eine bleibende Erinnerung und Erfahrung sein wird.

Apres Ski - mit und ohne Musik und Tanz - rundete allabendlich den Tag gemütlich oder auch mit Party ab, so dass alle auf ihre Kosten kommen konnten.

„Auf jeden Fall nächstes Jahr wieder!“, war die einstimmige Meinung, so dass auch 2017 eine Skifreizeit stattfinden wird.

Kirsten Willcke

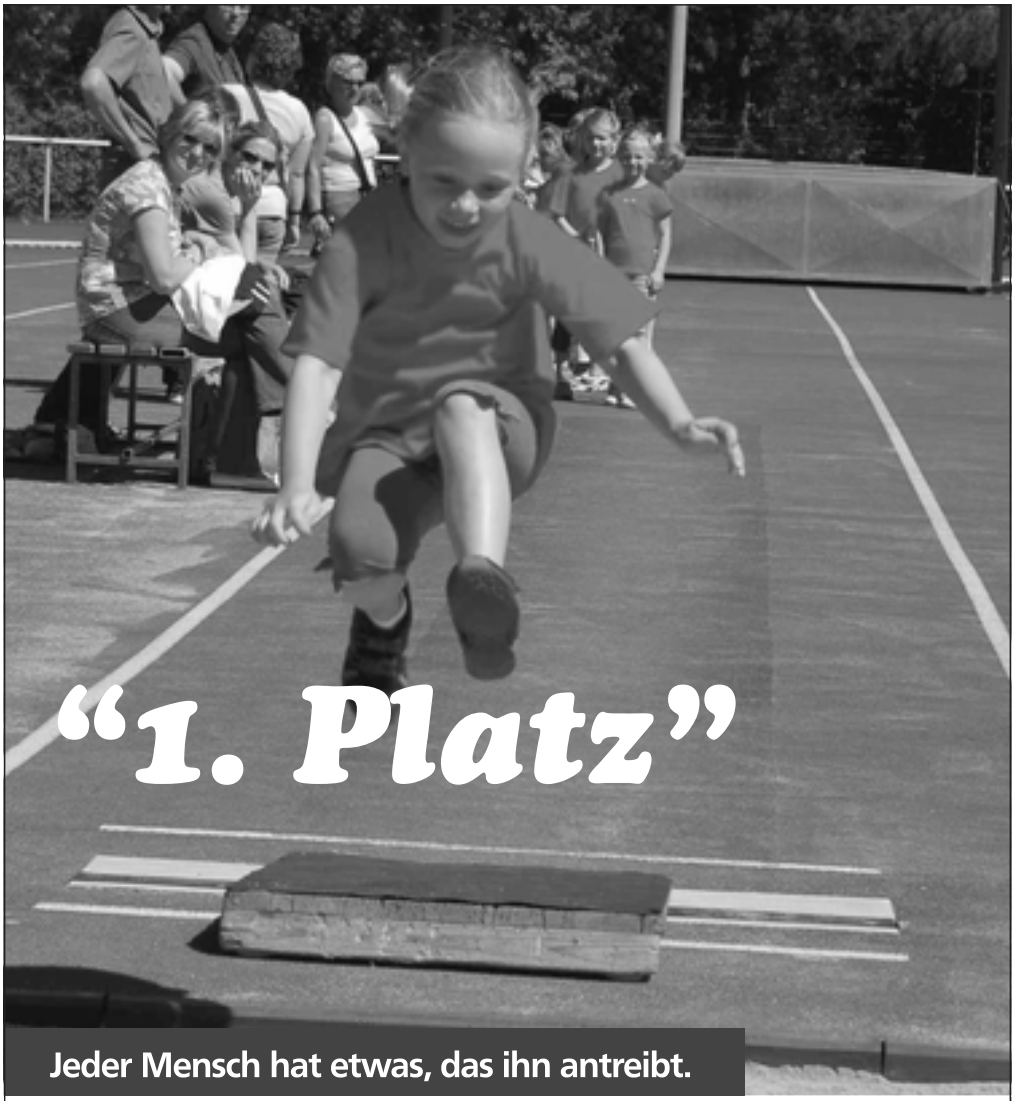

Jeder Mensch hat etwas, das ihn antreibt.

Wir machen den Weg frei.

Der TV Eichen 1888 e.V. bietet viele unterschiedliche Sportarten für Groß und Klein, gemeinsame Unternehmungen und vor allem Zusammengehörigkeit. Wir wünschen allen Mitgliedern des TV Eichen 1888 e.V. auch weiterhin eine tolle Zeit und viele sportliche Erfolge.

Volksbank Siegerland eG

St. Christina die Zweite!

25.03. - 01.04.2017 | *** Hotel Wolkenstein

2016 war ein voller Erfolg, das muss also wiederholt werden - allerdings wegen Saisonende am 02.04.2017 - leider außerhalb der Schulferien !!! Für alle Familien mit nicht schulpflichtigen Kinder, für alle jungen und jung gebliebenen Erwachsene

7 Tage Halbpension im DZ mit DU/WC	420,00 EUR / Pers. für Vereinsmitglieder	
	440,00 EUR / Pers. für Nicht- Vereinsmitglieder	
Ermäßigung für Kinder im Zimmer der Eltern	bis 2 Jahre	100 %
	bis 6 Jahre	50 %
	6 – 15 Jahre	30 %
Einzelzimmerzuschlag	20,00 EUR pro Tag	
Kurtaxe ab 14 Jahre vor Ort zu entrichten	1,60 EUR pro Tag und Person	

2017 werden wir also zum zweiten Mal Gäste im *** Hotel Wolkenstein (www.wolkenstein.it) sein.
Das Haus befindet sich in St. Christina/Gröden , ca. 400 m von der Sasslong Gondelbahn und 500 m von der Gondel Col Reiser / Seceda entfernt.
Zentrum Wolkenstein ca. 5 km

Direkt beim Hotel befindet sich außerdem die Haltestelle für den Skibus, um in andere Skigebiete mit Einstiegen in die Sella Ronda usw. zu gelangen.
Eine Skischule ist direkt vor Ort (200m) und holt Kinder für die Skischule täglich im Hotel ab.
Infogespräche können am 25.03.2017 mit der Skischule im Hotel geführt werden !

Skipasspreise liegen konkret noch nicht vor, die Skipässe müssen allerdings vorher per Überweisung bei uns bezahlt werden !
Die Verpflegung umfasst neben einem kontinentalen Frühstücksbuffet, abends ein 4-Gang Wahlmenü, sowie eine kleine Nachmittagsjause

Information und Anmeldung: Es sind noch 3-4 Zimmer frei!!!

Mike und Kirsten Willcke, Telefon 02732-80618, E-Mail: kirstenwillcke@web.de
Schriftliche Anmeldung und Anzahlung von 50,00 EUR / pro Person ab sofort **bis spätestens 30. Oktober 2016.**

Bei Stornierung bis 30 Tage vor Reiseantritt werden 105,00 EUR pro Zimmer einbehalten! Danach werden 50% bzw. 80% des Reisepreises berechnet. Der Abschluss einer Reiserücktrittskostenversicherung wird dringend empfohlen.

Einzahlung auf folgendes Konto: Volksbank Siegerland, **IBAN** DE14 4606 0040 0920 0682 02, **BIC** GENODEM1SNS

„Piloxing" Kurs-Nr. 11/16

Kursleiterin	Elke Stange
Zeit	Sonntag 18.00 – 19.00 Uhr | Vereinsturnhalle, Jahnstraße
Beginn	28.08 – 20.11.2016
Gebühr	24,00 EUR für Vereinsmitglieder | 48,00 EUR für Nichtmitglieder
Anmeldeschluss	23.08.2016

„Zumba" - Latin-Style Dance-Fitness (Merengua, Salsa, Samba …) Kurs-Nr.12/16

ZUMBA formt und strafft den Körper, trainiert sämtliche Problemzonen, Schenkel, Po, Körpermitte, Oberkörper.

Kursleiterin	Michaela Lehmann
Zeit	Dienstags 18.00 – 19.00 Uhr | Vereinsturnhalle, Jahnstraße
Beginn	30.08. – 22.11.2016
Gebühr	24,00 EUR für Vereinsmitglieder | 48,00 EUR für Nichtmitglieder
Anmeldeschluss	23.08.2016

„Rücken-Aktiv – mit Pilates für Einsteiger" „bewegen statt schonen" Kurs-Nr. 13/16

Kursleiterin	Erika Fahroß
Zeit	Donnerstags 19.00 – 20.00 Uhr | Turnhalle Hauptschule Eichen
Beginn	01.09. – 17.11.2016
Gebühr	24,00 EUR für Vereinsmitglieder | 48,00 EUR für Nichtmitglieder
Anmeldeschluss	25.08.2016

Die Kursgebühren können z. T. von den Krankenkassen erstattet werden.

„Ashtange – Vinyasa – Yoga „sanft" Kurs-Nr. 14/16

Dieser Kurs bietet dir die Möglichkeit durch Yoga in deinen Körper einzutauchen, um deine Physis intensiv wahr zu nehmen und somit auf sanfte Art und Weise deine körperliche Mobilität, Kraft und Flexibilität zu unterstützen.

Kursleiterin	Eugenie Mittelmann
Zeit	Dienstag: 9.00 – 10.30 Uhr | Vereinsturnhalle Jahnstraße
Beginn	06.09. – 15.11.2016
Gebühr	35,00 EUR für Vereinsmitglieder | 70,00 EUR für Nichtmitglieder
Anmeldeschluss	30.09.2016

„Indian Balance“

Kurs-Nr. 15/16

Indian Balance ist ein indianisches Workout. Das Ganze ist ein ständiger Wechsel von fließenden Bewegungnen, bewusster Atmung und Muskelarbeit. Bei diesem Programm wird die Fettverbrennung angeregt, die Beweglichkeit und die Koordination trainiert.
Das Motto lautet: „Den Körper bewegen, während die Seele ruht.“

Kursleiterin	Mechthild Schneider
Zeit	Mittwoch: 17.30 – 18.30 Uhr | Hauptschule Eichen
Beginn	28.09. – 30.11.2016
Gebühr	20,00 EUR für Vereinsmitglieder | 40,00 EUR für Nichtmitglieder
Anmeldeschluss	22.09.2016

Kursdaten werden über Plakatwerbung bekannt gegeben.

Information und Anmeldung:
Mechtild Schneider, Eichener Str. 68, 57223 Kreuztal, Telefon 02732 - 80815
Bei Nichtvereinsmitgliedern wird im Falle eines Rücktritts vor Kursbeginn im Rahmen der Rückerstattung eine Verwaltungsgebühr in Höhe von 5,00 EUR fällig. Nach Kursbeginn ist keine Rückerstattung der Kursgebühren möglich. **Die Reihenfolge der Einzahlungen entscheidet über die Teilnahme.**

Einzahlung der Gebühren unter Angabe der Kurs-Nummer auf folgendes Konto:
Volksbank im Siegerland eG **IBAN** DE79 4606 0040 2500 6863 00, **BIC** GENODEM1SNS

HEIZUNG · SANITÄR
SCHRAGEN
MEISTERBETRIEB
Stefan Schragen · Eichener Str. 9 · 57223 Kreuztal
Tel. 02732 4040 · Mobil 0163 7403200 · Fax 02732 4041
E-Mail: info@schragen.de · www.schragen.de

FAHRSCHULE
SOHLER
ASF Seminare
Nachschulungskurse
Theorie-Unterricht in Kreuztal und Eichen
Büro/Anmeldung: Moltkestr. 4 · Kreuztal
Telefon 0 27 32 - 23 22

Das Fachgeschäft mit Service
Jörn & Paul Gerhard Fick
Digitales Fernsehen - Antennenbau - Heimnetzwerk - Haushaltsgeräte
Hagener Straße 300
Kreuztal - Krombach
Tel.: 02732 / 82860
www.tv-sat-telecom.de

Ganz herzlich im Verein begrüßen wir

Bastian Hannelore	01.05.2016
Becker-Reuter Marion	01.05.2016
Buse Jonas	01.04.2016
Buse Ralph	01.04.2016
Corces Alvarez Sofia Christina	01.04.2016
Demandt Tristan	01.04.2016
Dröse Melisa	01.04.2016
Grubert Anke	01.04.2016
Gumbinger Werner	01.05.2016
Halfar Jonas	01.05.2016
Henkel Florian	01.06.2016
Hillnhütter Ben	01.05.2016
Knipp Gabriele	01.05.2016
Langenbach Marie Sophie	01.04.2016
Legde Greta	01.06.2016
Reuter Luca	01.05.2016
Rodriguez Hanna	01.06.2016
Schneider Musa Maliq	01.05.2016
Tang Ying	01.06.2016
Wolynez Diana	01.06.2016

AKZENTE SETZEN MIT NATURSTEIN

Exclusive Natursteingestaltung
für Küche und Bad

Natursteinböden, -Treppen

Grabmale

KATZ
DER STEINMETZ
MARMOR
GRANIT

Hagener Straße 308 · 57223 Kreuztal-Krombach · Tel. 0 27 32 / 8 02 07

50 Jahre
berg

www.malermeister-berg.de

Hagener Straße 198
57223 Kreuztal
Tel. 02732/80240
Fax 02732/81213

Raimund Berg

Malermeister
Fachgeschäft für Raumgestaltung

Hubschrauberpilot...

kannst du bei uns leider nicht lernen, aber dafür alle Klassen zwischen Mofa und Traktor!

Besuch doch mal unsere Homepage

www.18undlos.de *Wir freuen uns auf Dich!*

Gustav & **Achim Trube**

Mobil: 0171/725 99 62

Mobil: 0160/7815 6 88

Hagener Straße 40
57223 Kreuztal

Fahrschule
Trube

Wir beglückwünschen

03.09.1937	79	Nelly Herbold
03.09.1940	76	Manfred Hoffmann
03.09.1949	67	Annelore Pietsch
04.09.1944	72	Helmut Schröers
05.09.1929	87	Helmut Werry
06.09.1931	85	Ruth Arbes
07.09.1937	79	Hannelore Bastian
07.09.1940	76	Karin Franz
07.09.1926	90	Charlotte Füßel
11.09.1938	78	Renate Sänger
14.09.1941	75	Irmgard Hohberger
16.09.1940	76	Mechthild Leis
16.09.1942	74	Peer Mansfeld
17.09.1940	76	Hubert Geilen
18.09.1936	80	Lieselotte Faber
18.09.1945	71	Hannelore Nies
18.09.1951	65	Brigitte Strohmann
19.09.1950	66	Ilse Katz
23.09.1929	87	Hermann Burbach
23.09.1946	70	Burkhard Klein
23.09.1946	70	Karl-Heinz Schweisfurth
25.09.1943	73	Monika Schnug
26.09.1942	74	Elke-Marianne Dreisbach
27.09.1929	87	Bernhard Haggenmüller
28.09.1944	72	Annette Frisch
28.09.1946	70	Herta Geisweid
28.09.1934	82	Heinz Westhaus
29.09.1950	66	Friedrich-Wilhelm Becker
30.09.1944	72	Renate Dilling
01.10.1951	65	Magdalene Rohnstadt
02.10.1936	80	Erika Westhaus
04.10.1951	65	Axel Hoffmann
05.10.1936	80	Paul Feisel
05.10.1940	76	Helga Sänger
05.10.1950	66	Trude Schneider
06.10.1947	69	Karl-Hermann Feisel
06.10.1940	76	Rosel Weller
07.10.1939	77	Rolf Heinbach
09.10.1937	79	Hugo Behlau
09.10.1949	67	Gisela Geilen
09.10.1949	67	Ulrike Rocholl
12.10.1947	69	Anneliese Rintzner
14.10.1946	70	Alfred Ritz
15.10.1937	79	Anita Kammel
16.10.1944	72	Erhard Klappert
17.10.1940	76	Charlotte Gorka
18.10.1940	76	Siegfried Falk
19.10.1951	65	Peter Müller
20.10.1935	81	Heinz Münker
22.10.1937	79	Friedgard Birkelbach
22.10.1935	81	Gerda Müller
23.10.1937	79	Giuseppe Antonelli
23.10.1937	79	Irmgard Kludzeweit
23.10.1932	84	Christel Naumann
25.10.1947	69	Friedemann Hillnhütter
25.10.1951	65	Margarethe Scholl
27.10.1928	88	Horst Ponath
29.10.1938	78	Silvia Dicke
29.10.1923	93	Karoline Flender
30.10.1924	92	Edwin Müller
30.10.1933	83	Edeltrud Reiser
31.10.1951	65	Dorothee Rompf
01.11.1946	70	Yvonne Haase
02.11.1921	95	Erika Hellpap
04.11.1938	78	Angela Klein
04.11.1934	82	Elisabeth Münker
06.11.1946	70	Reinhard Neumann
07.11.1929	87	Wolfgang Kölsch
07.11.1938	78	Reinhard Ohrndorf
07.11.1921	95	Hildegard Pestel
07.11.1947	69	Baerbel Schneider
08.11.1946	70	Gisela Hartmann
08.11.1942	74	Harald Suchard
09.11.1938	78	Annette Sohler
09.11.1942	74	Gerd Wehner
10.11.1941	75	Manfred Horstmann
11.11.1937	79	Hans-Gerd Seiffarth
12.11.1935	81	Maria Stöckl
13.11.1948	68	Brigitte Schlag
13.11.1928	88	Robert Stuber-Koch
14.11.1944	72	Else Furken
21.11.1941	75	Ewald Seiffarth
22.11.1940	76	Alice Gattwinkel
23.11.1947	69	Rosemarie Otto
25.11.1940	76	Jost Preuß
25.11.1942	74	Friedrich-Wilhelm Schlabach
26.11.1929	87	Erwin Hillnhütter
26.11.1949	67	Brigitte Lindenschmidt
27.11.1948	68	Bernd Adolf Dietze
29.11.1940	76	Ilse Busch
29.11.1933	83	Hannelore Wiesel
02.12.1948	68	Hans-Winfried Blöcher
02.12.1935	81	Hildegard Schneider
05.12.1940	76	Eberhard Petschat
11.12.1933	83	Doris Burbach
14.12.1927	89	Walter Schumacher
17.12.1951	65	Ingrid Huber
17.12.1939	77	Inge Ücker
18.12.1939	77	Christel Ashauer
20.12.1933	83	Ruth Grisse
21.12.1936	80	Ursula Feisel
29.12.1936	80	Dieter Brockow
29.12.1948	68	Michael Flender
30.12.1935	81	Brunhilde Lang

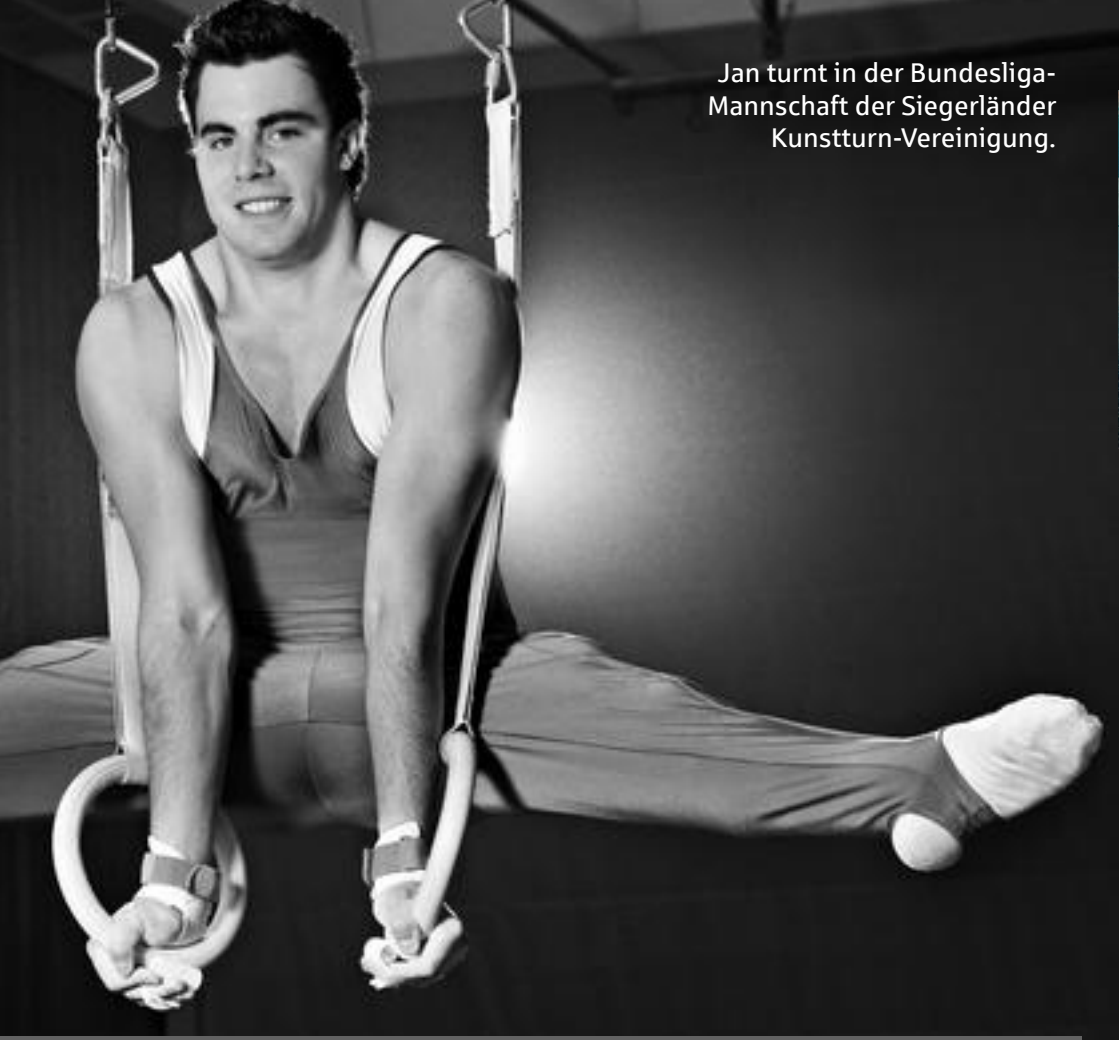

Jan turnt in der Bundesliga-Mannschaft der Siegerländer Kunstturn-Vereinigung.

Gut für Jan.
Gut für Dich.

Wir fördern Leistungssport in der Region.

Sparkasse Siegen

Unseren Verstorbenen zum Gedenken

Am 29. April 2016
verstarb im Alter von 59 Jahren
unser Sportkamerad

Tillmann Achenbach
aus Stendenbach

Tillmann Achenbach war 45 Jahre Mitglied im TV Eichen. In seiner Jugend übte er zunächst Gerätturnen und Leichtathletik aus. Später spielte Tillmann Volleyball, begleitete die 1. Mannschaft zu Turnieren und fotografierte die Geschehnisse.
Viele Jahre war Tillmann Achenbach fleißiger Helfer des Bauwartes und des Gerätewartes.

Am 16. Mai 2016
verstarb im Alter von 79 Jahren
unser Turnbruder und Ehrenmitglied

Horst Burbach *aus aus Eichen*

Seit 1951 war Horst Burbach Mitglied im TV Eichen. Er begann seine sportliche Zeit als Jugendturner und war danach ein begeisterter Feldhandball-Spieler, später gehörte er der Gesundheitsriege an mit Männer-Gymnastik und machte auch in der Wander-Abteilung mit.
Darüber hinaus unterstützte Horst Burbach unseren Verein auch im ehrenamtlichen Bereich als Mitglied im Beirat und lange Jahre als gewissenhafter Gerätewart.

Am 28. Mai 2016
verstarb im Alter von 88 Jahren
unser Turnbruder und Ehrenmitglied

Walter Burbach *aus Buschhütten*

Auch Walter Burbach ist mit 14 Jahren Mitglied im TV Eichen geworden und gehörte unserem Verein somit 74 Jahre an. In den Jahren von 1952 bis 1965 war er ein Leistungsträger unserer Feldhandball-Mannschaft. Herausragender Mannschaftser-folg, an dem Walter Burbach als „Torjäger" besonderen Anteil hatte, war der Aufstieg in die Landesliga Südwestfalen und mit dem Meistertitel die Teilnahme an den Aufstiegskämpfen zur Oberliga.

Wir haben Sportkameradinnen und Sportkameraden verloren, die unserem Verein bis an ihr Lebensende treu geblieben sind. Dankbar werden wir sie in guter Erinnerung behalten.

TV Eichen von 1888 e.V.

Einsendeschluss

für den nächsten Vereinsbrief ist der 15.11.2016.

Berichte, Fotos, usw. für die nächste Ausgabe bitte an:
Regina Zwingmann Zum großen Wald 19 · 57223 Kreuztal · Telefon 02732 - 86687 · regina.zwingmann@tv-eichen.de
Michael Kay m.kay@kay.de
Christian Fugmann chfugmann@hotmail.de

Impressum

Herausgeber und Verleger:
TV Eichen von 1888 e.V., 57223 Kreuztal

Verantwortlich für den Inhalt:
Regina Zwingmann
Zum großen Wald 19, 57223 Kreuztal
Telefon 02732 - 86687

Postanschrift für Korrespondenz:
TV Eichen e.V., Jahnstr. 11, 57223 Kreuztal
Telefon Vereinshalle: 02732 - 80260
Telefon Tennisanlage: 02732 - 769106

Vorsitzender:
Frank-Wieland Frisch
An der Stetze 10 a, 57223 Kreuztal
Telefon 02732 - 82311

Geschäftsführender Vorsitzender:
Arne Siebel
Weidenfohr 13, 57223 Kreuztal
Telefon 02732 - 86286

Mitgliederverwaltung:
Norbert Schneider
Eichener Str. 68, 57223 Kreuztal
Telefon 02732 - 80815

Druck und Herstellung:
Druckhaus Kay GmbH, 57223 Kreuztal
Telefon 02732 - 5946-0, Fax 02732 - 5946-20

EB
Elektro-Böhler
Nachfolger GmbH

Miele
BOSCH
Bauknecht
Electrolux
gorenje
LIEBHERR
AEG
NEFF
STIEBEL ELTRON

57223 Kreuztal · Telefon 02732 76565-0 · www.elektroboehler.de

Geschäftskonto:
Sparkasse Siegen
IBAN: DE81460500010013014782 BIC: WELADED1SIE
Beitragskonto:
Sparkasse Siegen
IBAN: DE47460500010011000122 BIC: WELADED1SIE
Volksbankkonto:
Volksbank Siegerland
IBAN: DE79460600402500686300 BIC: GENODEM1SNS

Der VEREINSBRIEF ist die Mitgliederzeitschrift des Turnvereins Eichen von 1888 e.V., Kreuztal-Eichen und erscheint dreimal jährlich. Namentlich gekennzeichnete Beiträge geben nicht unbedingt die Meinung der Redaktion wieder! Der Bezugspreis ist im Mitgliedsbeitrag enthalten.

Der TV Eichen bietet nach freier Wahl Betätigungsmöglichkeiten in folgenden Sportarten:

Aerobic, Eltern & Kind, Fitness, Flexi-Bars, Folkloretanz, Fun-Dance, Fun-Sport, Gerätturnen, Gewichtheben, Gymnastik, Handball, Hip Hop, Indian Balance, Ju Jutsu, Kinderturnen, Konditionstraining, Künstlerisches Gestalten, Laufen, Leichtathletik, M.O.B.I.L.I.S. light, Nordic Walking, Progressive Muskelentspannung, Rückenfit mit Pilates, Skigymnastik, Step-Aereobic, Tai Chi, Tanztheater, Tennis, TGW/TGM (Turnergruppen-Wettstreit, -Meisterschaften), Volleyball, Vorschulturnen, Walking, Wandern, Wirbelsäulengymnastik, XCO-Powerwalking, Yoga für Kinder, ZUMBA. Vereinseigene Turnhalle und Tennisplätze.

Apotheker Tilman Stellbrink
Ahorn Apotheke
Siegener Str. 215 | 57223 Kreuztal-Buschhütten
Telefon 0 27 32 - 74 222
Kindelsberg Apotheke
Auf der Birke 1 | 57223 Kreuztal-Eichen
Telefon 0 27 32 - 89 540
Bleiben Sie mit uns doppelt gesund!

Postvertriebsstück · Gebühr bezahlt
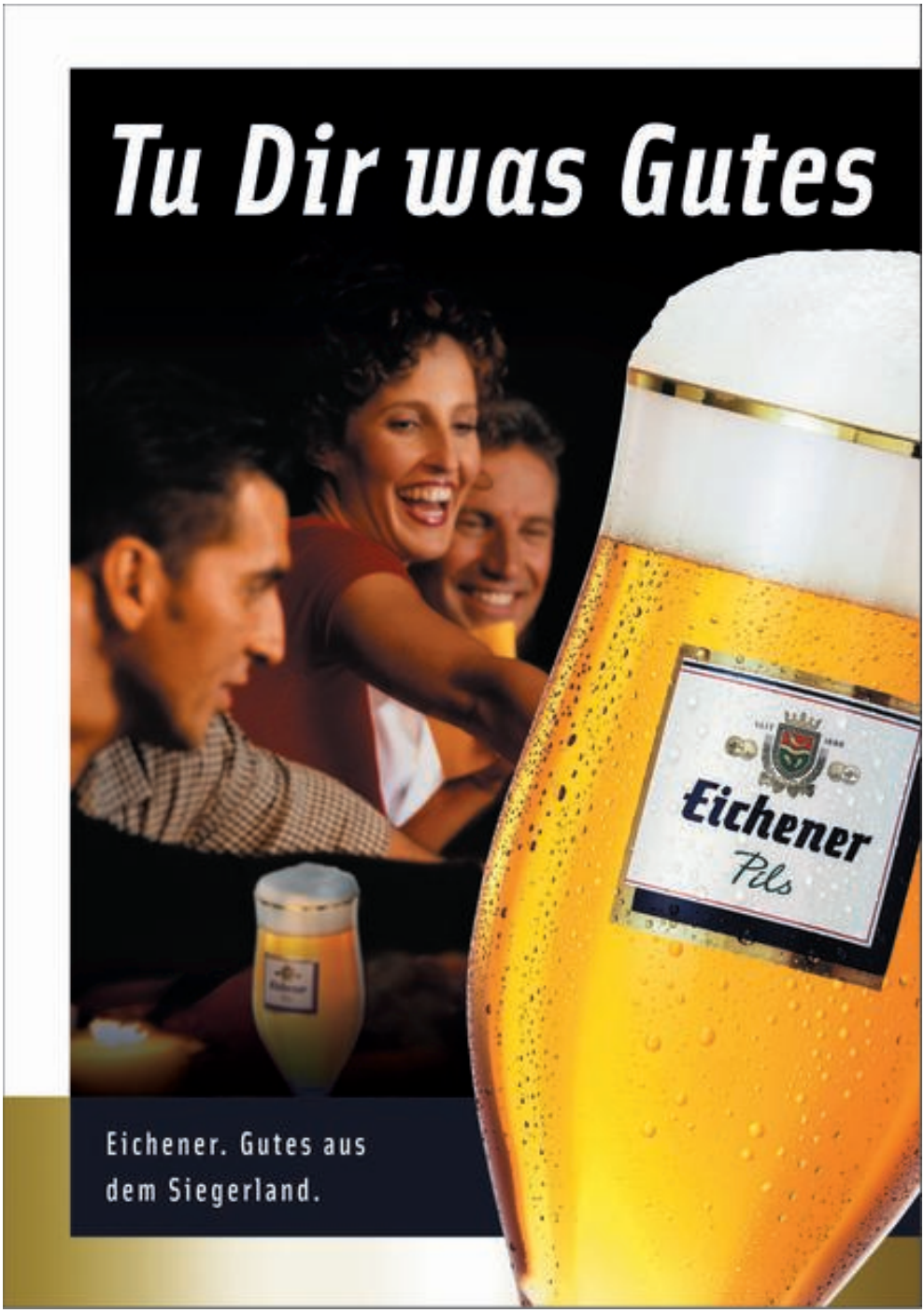
TV Eichen, Jahnstr. 11, 57223 Kreuztal
G 3953